სატუმბო სადგური „ვაზისუბანი 2“

1	სატუმბო სადგურის შენობის კედლები არის დაზიანებული და გაბზარული(სამანქანო დარბაზი, სამორიგეო ოთახი,მაღალი ძაბვის გამანაწილებელი მოწყობილობების ოთახი), ასევე დაზიანებულია იატაკი.	

სატუმბო სადგური „ვაზისუბანი 2“

		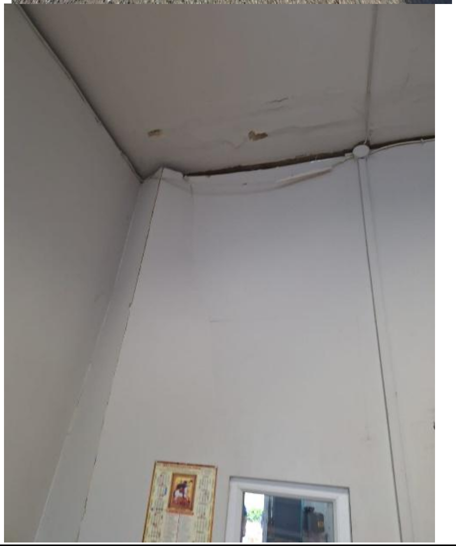 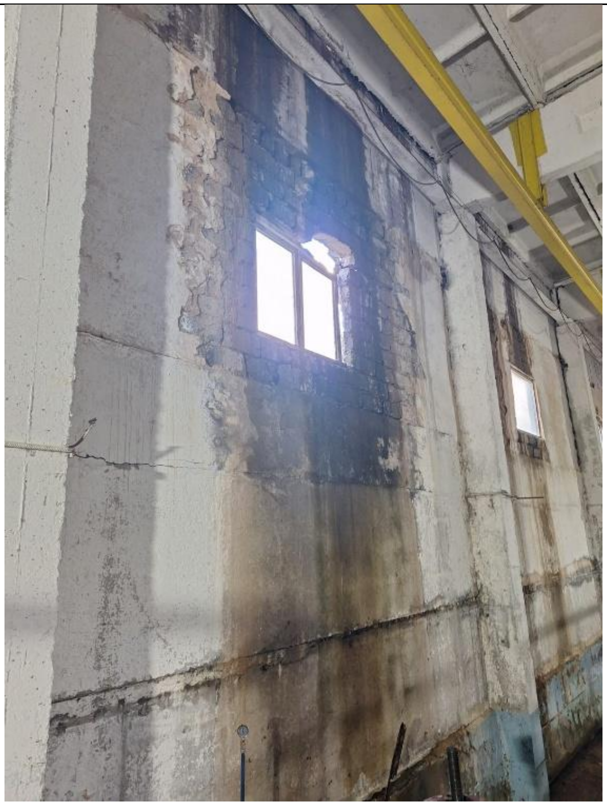

სატუმბო სადგური „ვაზისუბანი 2“

2	ობიექტზე შესასვლელ ოთახში არის ძაბვის კუსტარული ელექტრო კარადა, რომელიც არის ხის და რომელში ინახება სახვადასხვა ნივთი.		

სატუმბო სადგური „ვაზისუბანი 2“

3	მაღალი ძაბვის სათავსოში და სამანქანო დარბაზში მოსაწესრიგებელია ელექტრომეურნეობა. ობიექტზე ყველა ელექტრო კარადა არის დასახური.	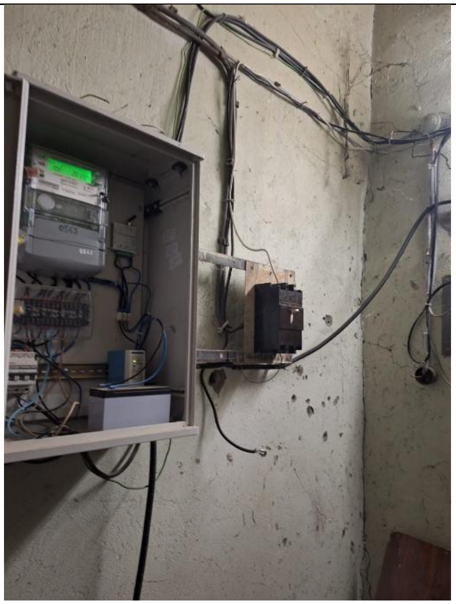 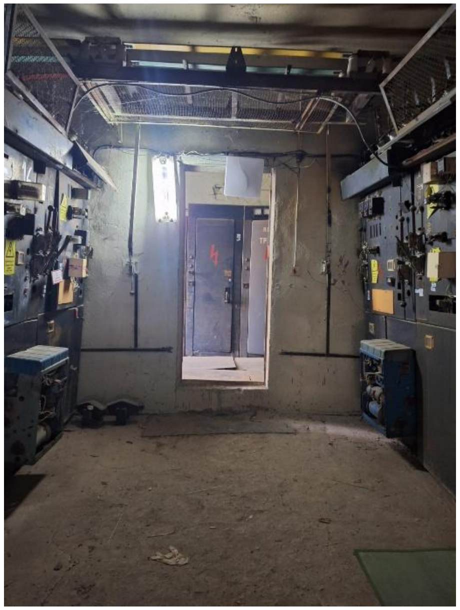

 სატუმბო სადგური „ვაზისუბანი 2“

		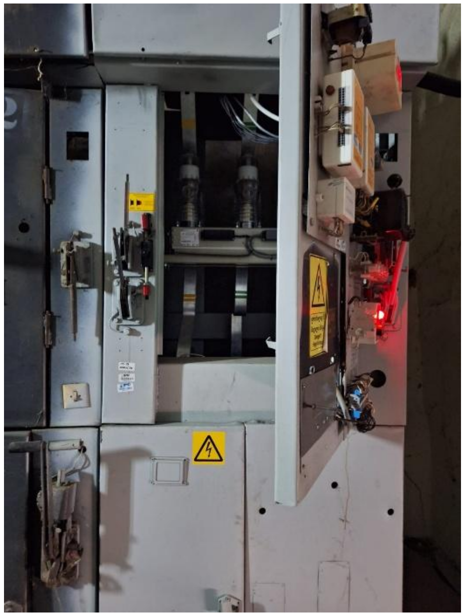

სატუმბო სადგური „ვაზისუბანი 2“

სატუმბო სადგური „ვაზისუბანი 2“

4	ურდულებთან უსაფრთხოდ მისასვლელად უნდა მოეწყოს პლატფორმები კიბებით და დამცავი მოაჯირით უსაფრთხოების მოთხოვნების დაცვით	

სატუმბო სადგური „ვაზისუბანი 2“

5	დასახურია ღია ღიობი	